



CPIFP LOS VIVEROS
Sevilla



Junta de Andalucía
Consejería de Educación y Deporte

PRUEBAS LIBRES

CFGM FARMACIA Y PARAFARMACIA

NORMATIVA

Orden de 1 de febrero de 2022, por la que se convocan las pruebas para la obtención de títulos de Técnico y Técnico Superior de ciclos formativos de Formación Profesional del sistema educativo en el año 2022.

Ley Orgánica 2/2006, de 3 de mayo, de Educación (LOE).

Ley Orgánica 5/2002, de 19 de junio, de las Cualificaciones y la Formación Profesional.

Real Decreto 1147/2011, de 29 de julio, por el que se establece la ordenación general de la formación profesional del sistema educativo .

Ley 17/2007, de 10 de diciembre, de Educación de Andalucía, en el artículo 106.1 letras c) y d), establece que la Administración Educativa organizará periódicamente pruebas para la obtención de Título de Técnico y Técnico Superior, para personas mayores de 18 y 20 años respectivamente.

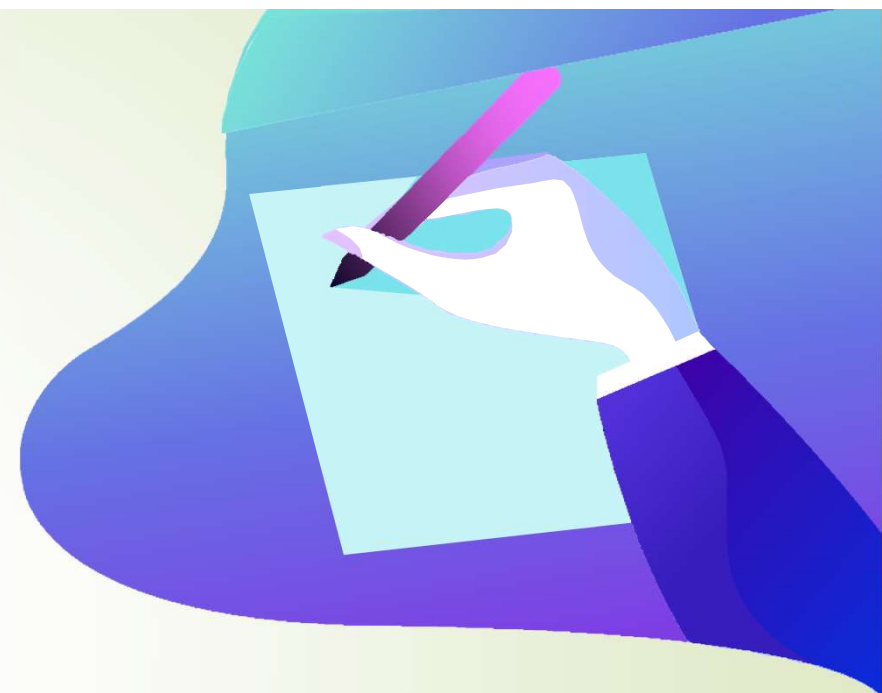

Decreto 436/2008, de 2 de septiembre, por el que se establece la ordenación y las enseñanzas de la Formación Profesional Inicial que forma parte del sistema educativo.

Orden de 8 de octubre de 2010, por la que se regulan las pruebas para la obtención de títulos de Técnico y Técnico Superior de ciclos formativos de F.P. del sistema educativo.

PRUEBAS LIBRES 2022. CPIFP LOS VIVEROS

- Acto de presentación telemático: 18 - 19 abril
- Acto de presentación presencial: 22 de abril.
- Realización de exámenes:
 - Comisión 1:
 - Turno 1: 25, 26 y 27 de abril.
 - Turno 2: 23, 24 y 26 de mayo.
 - Comisión 2:
 - Turno 1: 10, 11 y 13 de mayo.
 - Turno 2: 17, 18 y 20 de mayo.
- Evaluación.
- Todos los listados se publican en nuestro tablón.
- Posibles reclamaciones.



ACTO DE PRESENTACIÓN

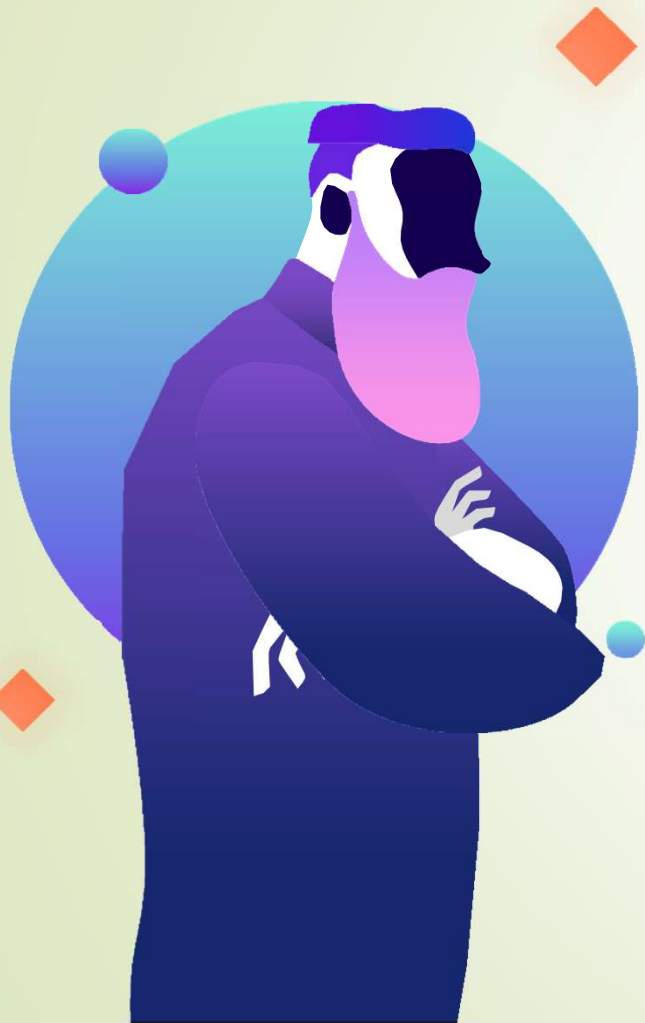

- El Acto de presentación tiene un **carácter personalísimo**.
- Se realizará un acto de presentación telemático (RECOMENDADO) los días 18 y 19 de abril de 2022 y presencial el viernes 22 de abril.
- Para acceder al acto de la presentación o a cualquier ejercicio de las pruebas **es requisito imprescindible la PRESENTACIÓN DEL DNI o documento equivalente** legalmente establecido.
- Finalizado el Acto de Presentación, las personas que NO hayan asistido, perderán todos sus derechos y serán excluidos del procedimiento.
- Igualmente, será motivo de exclusión el hecho de presentarse en otro centro docente.

INSTRUCCIONES

A partir de 20 de abril, se publicará en la página web del CPIFP Los viveros:

www.ieslosviveros.es

- Documento que contiene **esta presentación**.
- **Documento de ayuda** para el manejo de la aplicación on-line con la que se realizan las prueba.
- **Candidatos asignados a cada turno.**

El **Calendario de exámenes**, que ya está publicado la web de la Formación Profesional Andaluza de la Consejería de Educación.





www.ieslosviveros.es

← → ↻ No es seguro | ieslosviveros.es

Gmail YouTube ACREDITA v0.0.1-S... Evaluación y Acredi... Generador de cand...

C.P.I.F.P. los Viveros

Presentación Enlaces Estudios Dptos. Aula Virtual Moodle centros Portal Semi Correo AL Correo Pro.

CPIFP LOS VIVEROS

Junta de Andalucía

Contacto:
Avda. Blas Infante 16,
41011 Sevilla (España)
Tel. 955 62 38 62
Fax. 955 62 38 59

[Ver en google maps](#)
[Ver en Live Maps](#)

AGENDA

Abril 2022

L	M	X	J	V	S	D
28	29	30	31	1	2	3
4	5	6	7	8	9	10
11	12	13	14	15	16	17
18	19	20	21	22	23	24
25	26	27	28	29	30	1

Sesión

[Inicia sesión](#)
[Registrarse](#)

Últimas entradas

- PRUEBAS OBTENCIÓN TÍTULOS... 04/04/2022
- Proyecto 3D En Prótesis Dental... 02/04/2022
- Listas Definitivas Conv. Feb 2022... 31/03/2022
- IMPORTANTE: BECAS... 25/03/2022
- Listas Provisionales Conv. Feb 2022... 11/03/2022
- Conferencia De Adiantamientos Para Insulinas... 09/03/2022
- Wanted Viveros... 07/03/2022
- Taller De Financiación... 01/03/2022
- Solim-Innovación Sostenible... 01/03/2022
- Charla Prótesis Dentales... 24/02/2022
- Aula ATECA... 24/02/2022
- Listados Definitivos Admitidos... 24/02/2022
- Proyecto Divoco Vs Covid... 23/02/2022
- Acreditación 2021 Primera Convocatoria... 17/02/2022
- Convocatorias Erasmus... 16/02/2022
- Proyecto "Stop Violencia Digital... 07/02/2022
- TALLER SOBRE COOPERATIVISMO... 03/02/2022
- Publicada Lista Baramada Alumnos OS... 31/01/2022
- Criterios De Baramación... 24/01/2022
- Requisitos De Acceso A...

Secretaría 04/04/2022

PRUEBAS OBTENCIÓN TÍTULOS

- [PUBLICACIÓN DE LA RELACIÓN DEFINITIVA DE ASPIRANTES ADMITIDOS Y EXCLUIDOS \(PINCHA AQUÍ\)](#)
- [INFORMACIÓN GENERAL \(PINCHA AQUÍ\)](#)
- [CALENDARIO DE LAS PRUEBAS \(PINCHA AQUÍ\)](#)

[Vista para imprimir](#)

Es noticia 02/04/2022

Proyecto 3D en prótesis dental

Búsqueda

[Info. Covid19](#)

[Horarios 2021-22](#)

[Ayuda Moodle Centros](#)

[Bolsa de Empleo](#)

[Formación para el empleo](#)

[Estudios](#)

[Jefatura Estudios](#)

[F.P. Semipresencial](#)

[Secretaría](#)

[Radio Escolar](#)

[Prácticas en empresa](#)



INSTRUCCIONES



En todos los exámenes **hay que presentarse 15 minutos ANTES de la hora indicada** para comenzar el examen puntualmente.

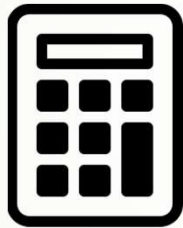

Sólo se permitirá el uso de la **calculadora** cuando así se determine. No se permitirá el uso de la calculadora del móvil ni del ordenador.



Los **teléfonos móviles y dispositivos electrónicos** de cualquier tipo, **no están permitidos**; por lo que deberán permanecer apagados y guardados durante el desarrollo de las pruebas.

INSTRUCCIONES



Una vez comenzado el examen de las pruebas, no se permitirá el acceso al aula y consecuentemente el inicio del mismo, transcurridos 15 minutos desde su inicio.



No se puede abandonar el examen de las pruebas, ni levantarse del sitio asignado para ello. Aunque haya terminado, **no se levantará hasta que un miembro de la comisión se lo indique.**



En caso de dudas o preguntas, se levantará la mano y acudirá un miembro de la comisión.



Ante la sospecha de intento de copia o uso de medios ilícitos para superar el examen, **se le podrá retirar el ejercicio y expulsar** del examen. De esta manera, la persona examinada perderá el derecho a continuar la prueba y a ser evaluada. La calificación que se consignará en este caso será de 1.



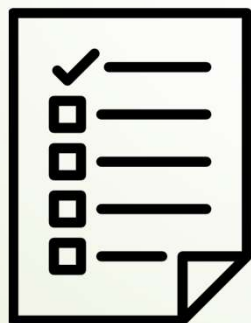

INSTRUCCIONES

El examen de cada módulo profesional estará compuesto por **preguntas tipo test con varias opciones de respuesta**, en la que **SÓLO UNA es completamente correcta**. En caso de opciones inclusivas o de orden habrá que optar por la que sea más completa o cierta.

Al final del examen, existen unas “PREGUNTAS RESERVAS”, que deberán ser contestadas al igual que el resto de preguntas. Éstas SÓLO tendrán efecto para la nota cuando se anule alguna pregunta anteriores del examen.

La PREGUNTAS RESERVAS se utilizarán en el orden establecido, según aparecen en el examen.



Hemos tomado las medidas necesarias para garantizar la seguridad de todos.

INSTRUCCIONES

- Mascarilla obligatoria
- Mantén la distancia de seguridad
- Respeta la señalización del Centro.



UTILIZA EL DESINFECTANTE
DE MANOS Y CALZADO ANTES
DE ENTRAR AL CENTRO



MANTÉN LA DISTANCIA
DE SEGURIDAD



RESPETA LA SEÑALIZACIÓN
DEL CENTRO



UTILIZA LA MASCARILLA
DE FORMA ADECUADA



MANTÉN UNA BUENA
HIGIENE DE MANOS



EVITA TOCARTE LA
BOCA, NARIZ Y OJOS



SI TIENES SÍNTOMAS,
NO ACUDAS AL CENTRO



DESINFECTAMOS NUESTRAS
INSTALACIONES CONTINUAMENTE

EVALUACIÓN Y CALIFICACIÓN

10

La calificación de los módulos profesionales se expresará en **valores numéricos de 1 a 10** sin decimales.



Se considerarán **positivas las calificaciones iguales o superiores a 5** y negativas las restantes.



La comisión de evaluación evaluará los resultados de las pruebas teniendo como referencia los **criterios de evaluación** de cada uno de los módulos profesionales así como los criterios de corrección establecidos por la Consejería competente en materia de educación.

EVALUACIÓN Y CALIFICACIÓN

Las preguntas incorrectas penalizan en el cómputo final de la calificación. Cada pregunta contestada erróneamente hará disminuir la puntuación final, según una fórmula matemática, de manera que, cada 3 fallos se resta 1 acierto. Las preguntas en blanco no puntúan.

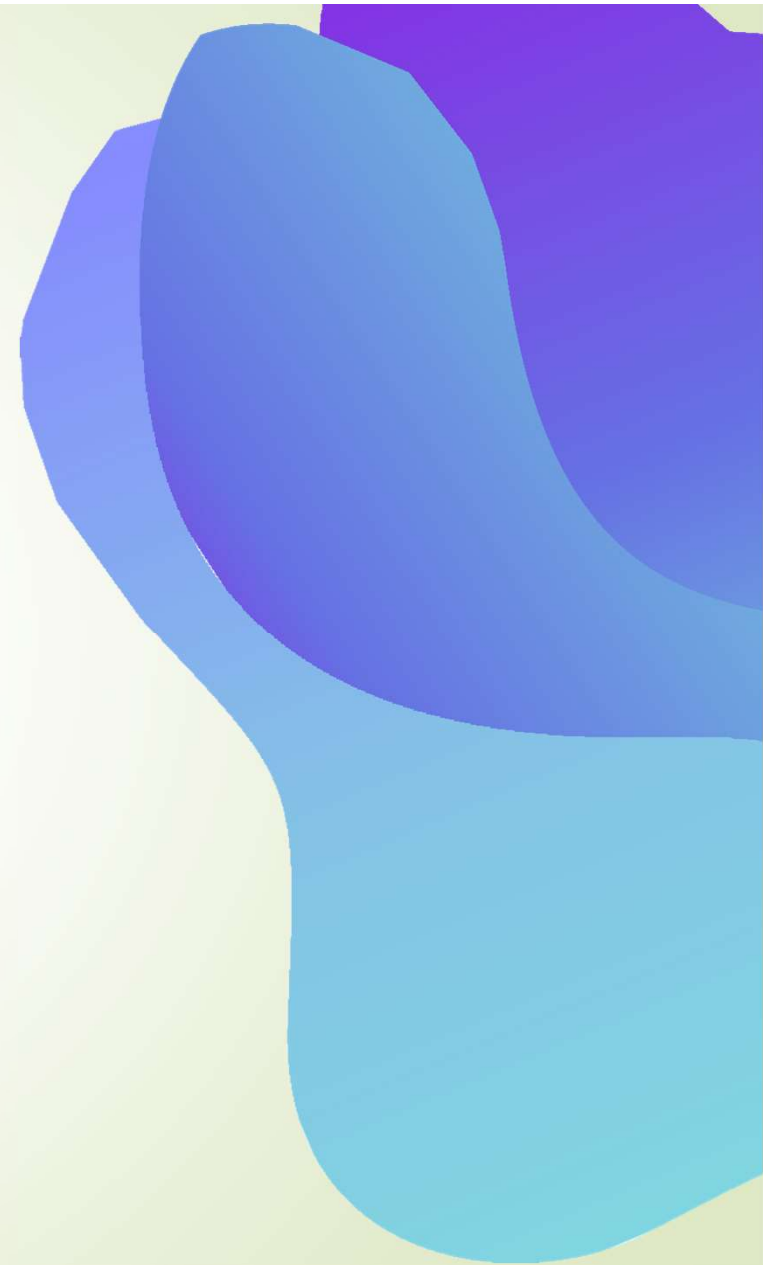

EVALUACIÓN Y CALIFICACIÓN

Si la puntuación, tras la aplicación de la fórmula, nos aportase un valor con decimales, se hará lo siguiente:

- **Si la puntuación es < 5 : NO SE REDONDEARÁ**

- Ejemplo: 4,98 es 4 (SUSPENSO).

- **Si la puntuación es ≥ 5 : SE REDONDEA**

- Si la parte decimal es $\geq 0,51$: redondeo al número entero inmediatamente superior. Ejemplo: 6,51 se redondeará a 7.
- Si la parte decimal es $\leq 0,5$: redondeo al número entero inmediatamente inferior. Ejemplo: 6,50 se redondeará a 6.



EVALUACIÓN Y CALIFICACIÓN

El acta con los **RESULTADOS DE LA EVALUACIÓN** se hará pública en los tablones de anuncios de los centros docentes públicos organizadores de las pruebas (**CPIFP LOS VIVEROS**), en las Delegaciones Territoriales competentes en materia de educación y a título informativo, en la web de la Consejería **a partir del 9 de junio de 2022.**

La Comisión de Evaluación evaluará los resultados de las pruebas de acuerdo con lo establecido en el **artículo 21 de la Orden de 8 de octubre de 2010.**

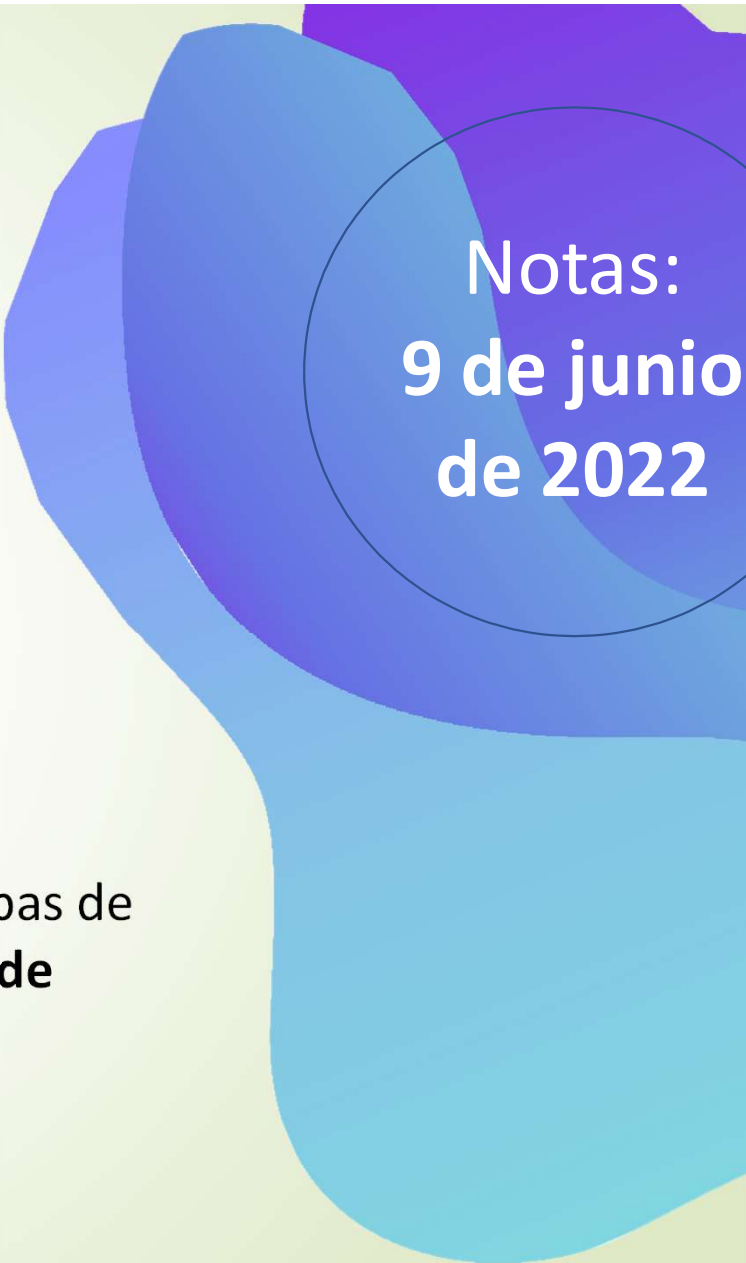

Notas:
**9 de junio
de 2022**

CALENDARIO DE REALIZACIÓN DE PRUEBAS LIBRES 2022 PARA LA OBTENCIÓN DEL TÍTULO DE TÉCNICO EN FARMACIA Y PARAFARMACIA

COMISIÓN 1 TURNO 1

Lunes, 25 de abril. COMISIÓN: 1 – TURNO 1: De la A hasta Fernández Sánchez		
Hora convocatoria	Módulo profesional	Duración
16:30	Disposición y venta de productos	40 min.
17:30	Oficina de farmacia	55 min.
18:45	Dispensación de productos farmacéuticos	55 min.
20:00	Dispensación de productos <u>parafarmacéuticos</u>	55 min.

Martes, 26 de abril. COMISIÓN: 1 – TURNO 1: De la A hasta Fernández Sánchez		
Hora convocatoria	Módulo profesional	Duración
16:30	Operaciones básicas de laboratorio	75 min.
18:15	Formulación magistral	60 min.
19:45	Anatomofisiología y patología básicas	55 min.

Miércoles, 27 de abril. COMISIÓN: 1 – TURNO 1: De la A hasta Fernández Sánchez		
Hora convocatoria	Módulo profesional	Duración
16:30	Primeros auxilios	40 min.
17:30	Promoción de la salud	50 min.
18:45	Formación y orientación laboral	40 min.
19:45	Empresa e iniciativa emprendedora	40 min.

COMISIÓN 1 TURNO 2



Lunes, 23 de mayo. COMISIÓN: 1 – TURNO 2: De Flores Guisado a Lira Liñán		
Hora convocatoria	Módulo profesional	Duración
16:30	Disposición y venta de productos	40 min.
17:30	Oficina de farmacia	55 min.
18:45	Dispensación de productos farmacéuticos	55 min.
20:00	Dispensación de productos <u>parafarmacéuticos</u>	55 min.

Martes, 24 de mayo. COMISIÓN: 1 – TURNO 2: De Flores Guisado a Lira Liñán		
Hora convocatoria	Módulo profesional	Duración
16:30	Operaciones básicas de laboratorio	75 min.
18:15	Formulación magistral	60 min.
19:45	Anatomofisiología y patología básicas	55 min.

Jueves, 26 de mayo. COMISIÓN: 1 – TURNO 2: De Flores Guisado a Lira Liñán		
Hora convocatoria	Módulo profesional	Duración
16:30	Primeros auxilios	40 min.
17:30	Promoción de la salud	50 min.
18:45	Formación y orientación laboral	40 min.
19:45	Empresa e iniciativa emprendedora	40 min.

COMISIÓN 2 TURNO 1



Martes, 10 de mayo. COMISIÓN: 2 – TURNO 1: <u>De López Bascón hasta Pérez Ruiz</u>		
Hora convocatoria	Módulo profesional	Duración
16:30	Disposición y venta de productos	40 min.
17:30	Oficina de farmacia	55 min.
18:45	Dispensación de productos farmacéuticos	55 min.
20:00	Dispensación de productos <u>parafarmacéuticos</u>	55 min.

Miércoles, 11 de mayo. COMISIÓN: 2 – TURNO 1: <u>De López Bascón hasta Pérez Ruiz</u>		
Hora convocatoria	Módulo profesional	Duración
16:30	Operaciones básicas de laboratorio	75 min.
18:15	Formulación magistral	60 min.
19:45	Anatomofisiología y patología básicas	55 min.

Viernes, 13 de mayo. COMISIÓN: 2 – TURNO 1: <u>De López Bascón hasta Pérez Ruiz</u>		
Hora convocatoria	Módulo profesional	Duración
16:30	Primeros auxilios	40 min.
17:30	Promoción de la salud	50 min.
18:45	Formación y orientación laboral	40 min.
19:45	Empresa e iniciativa emprendedora	40 min.

COMISIÓN 2 TURNO 2



Martes, 17 de mayo. COMISIÓN: 2 – TURNO 2: **De Pérez Santana hasta la Z**

Hora convocatoria	Módulo profesional	Duración
16:30	Disposición y venta de productos	40 min.
17:30	Oficina de farmacia	55 min.
18:45	Dispensación de productos farmacéuticos	55 min.
20:00	Dispensación de productos <u>parafarmacéuticos</u>	55 min.

Miércoles, 18 de mayo. COMISIÓN: 2 – TURNO 2: **De Pérez Santana hasta la Z**

Hora convocatoria	Módulo profesional	Duración
16:30	Operaciones básicas de laboratorio	75 min.
18:15	Formulación magistral	60 min.
19:45	Anatomofisiología y patología básicas	55 min.

Viernes, 20 de mayo. COMISIÓN: 2 – TURNO 2: **De Pérez Santana hasta la Z**

Hora convocatoria	Módulo profesional	Duración
16:30	Primeros auxilios	40 min.
17:30	Promoción de la salud	50 min.
18:45	Formación y orientación laboral	40 min.
19:45	Empresa e iniciativa emprendedora	40 min.

REALIZACIÓN DEL EXAMEN

Para realizar el examen «on-line» necesitamos:

- **Usuario**
- **Contraseña** → Suministrados día de la presentación
(IMPRESCINDIBLES TRAERLOS A LOS EXÁMENES)
- **Código** del módulo correspondiente al examen
(A suministrar justo antes de comenzar cada examen)



Séneca exámenes online



Usuario

Clave

☐ Mostrar clave

Código del examen

SIMULACRO DE EXAMEN PARA ENTENDER CÓMO FUNCIONA LA PLATAFORMA ONLINE

Para realizar el simulacro «on-line» accedemos a:

- **Portal de la Formación Profesional en Andalucía**

<https://www.juntadeandalucia.es/educacion/portals/web/formacion-profesional-andaluza>

- **Enlace directo al simulacro:**



<https://www.juntadeandalucia.es/educacion/seneca/seneca/accesoexamenonline/simulacro>



CÓDIGO SIMULACRO

SE PUBLICARÁ EN LA WEB DEL CENTRO

**Para acceder serán necesarias a las
claves de **usuario y contraseña**
facilitadas en el acto de
Presentación.**



Pantalla número 1

Archivo Editar Ver Historial Marcadores Herramientas

Séneca.....Gestión académica d... x Séneca exámenes online

senecapre.ced.junta-andalucia.es:9000/senecapre/examenesonline/jsp/Login.jsp

Google

Séneca exámenes online

USUARIO DE JUNTA DE ANDALUCÍA
CONSEJERÍA DE EDUCACIÓN, CULTURA Y DEPORTE

Usuario

Clave

Código del examen

Aceptar

Una vez introducidos estos datos, no debe volver a abrir sesión ni cerrar el navegador si no ha finalizado la prueba. Si lo hace, el navegador bloqueará el examen.

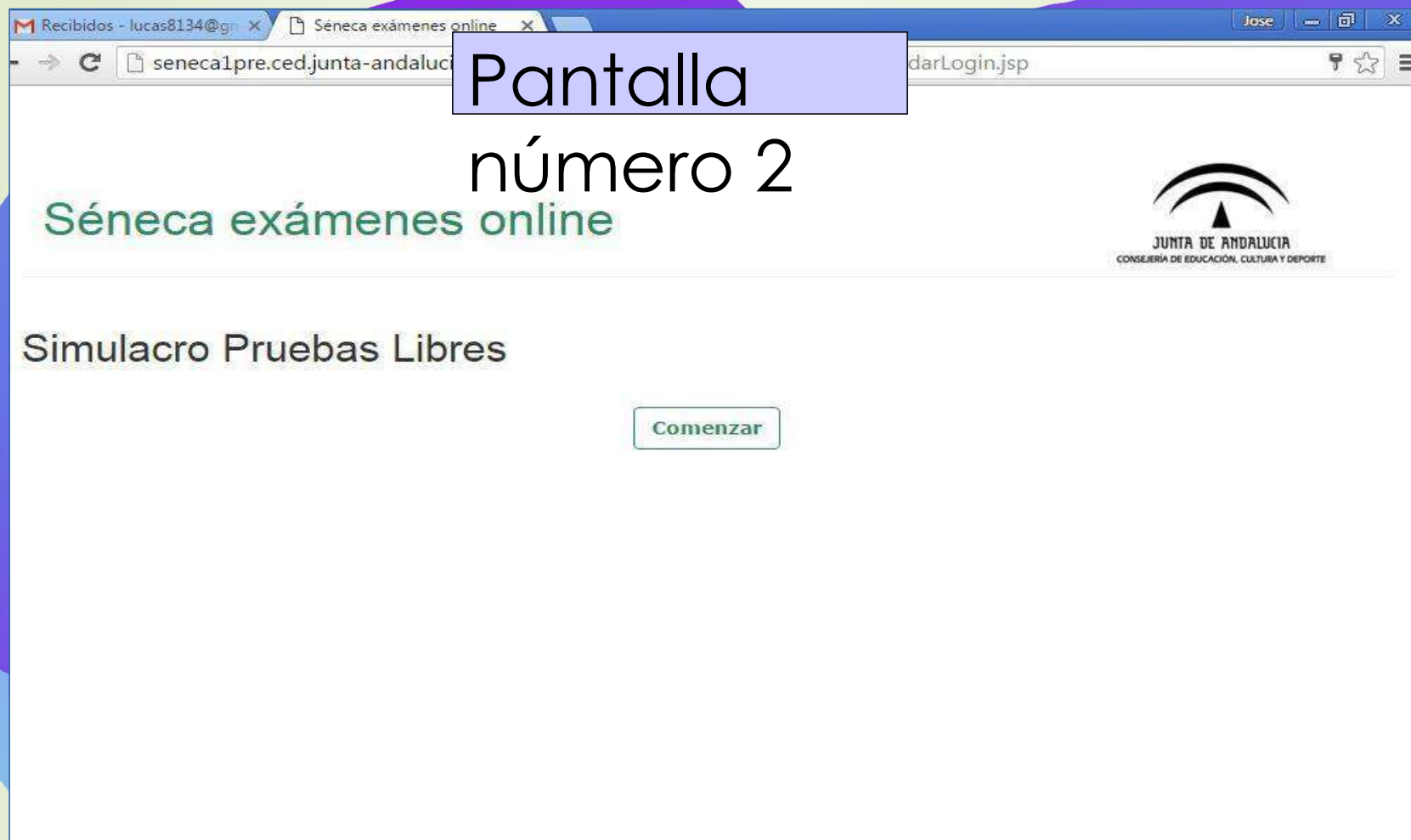

Pantalla número 2

Comprobar que, donde en esta imagen dice “Pruebas Libres”, está el nombre del Título de FP y el nombre del Módulo Profesional correspondiente al examen que se va a realizar.

Pantalla número 3

Comienza la prueba

seneca1pre.ced.junta-andalucia.es:9000/senecapre/examenesonline/js/...
Índice Revisar marcadas Finalizar

Nombre alumno

Contestadas 0/50
Contestadas de reserva 0/0
Por revisar 0/50
Tiempo restante 59:53

Pregunta 1 ¿Dónde se encuentra el manto terrestre?

Respuestas

- ☐ Entre el núcleo
- ☐ En la superficie
- ☐ En el interior
- ☐ Entre la corteza y el núcleo

☐ Revisar más tarde

Limpiar la respuesta

Anterior Siguiente

Comprobar que aparece su **Nombre y Apellidos**

Séneca exámenes online - Google Chrome

seneca1pre.ced.junta-andalucia.es:9000/senecapre/examenesonline/jsp/PrincipalPagina.jsp

Índice Revisar marcadas Finalizar

Nombre alumno

Contestadas 0/50

Contestadas de reserva 0/0

Por revisar 0/50

Tiempo restante

59:53

Preguntas

En la superficie

En el interior

Entre la corteza y el núcleo

Respuestas

Revisar más tarde

Limpiar la respuesta

Anterior Siguiente

Datos sobre el número de preguntas respondidas (generales y de reserva)

Séneca exámenes online - Google Chrome

seneca1pre.ced.junta-andalucia.es:9000/senecapre/examenesonline/jsp/PrincipalPagina.jsp

Índice Revisar marcadas Finalizar

Nombre alumno

Contestadas 0/50

Contestadas de reserva 0/0

Por revisar 0/50

Tiempo restante 59:53

Pregunta 1 ¿Dónde se encuentra el manto terrestre?

☐ Entre el núcleo interno y el externo

☐ En la superficie

☐ En el interior

Respuestas

☐ Revisar más tarde

Limpiar la respuesta

Anterior Siguiente

Número de preguntas que haya marcado para revisar posteriormente

Séneca exámenes online - Google Chrome

seneca1pre.ced.junta-andalucia.es:9000/senecapre/examenesonline/jsp/PrincipalPagina.jsp

Índice Revisar marcadas Finalizar

Nombre alumno

Contestadas 0/50

Contestadas de reserva 0/0

Por revisar 0/50

Tiempo restante

59:53

Pregunta 1 ¿Dónde se encuentra el manto terrestre?

Respuestas

- ☐ Entre el núcleo interno y el externo
- ☐ En la superficie
- ☐ En el interior
- ☐ Entre la corteza y el núcleo

☐ Revisar más tarde

Limpiar la respuesta

Tiempo del que dispone para finalizar la prueba.

podrá ocultar el reloj, pero éste no se detendrá

Contestadas 0/50

Contestadas de reserva 0/2

Por revisar 0/52

Tiempo restante

40:13

Pregunta 1 El número 0,27777... Escrito en forma de fracción es

Respuestas

- ☐ 27/100
- ☐ 25/9
- ☒ 27/90
- ☐ 25/90

Elegirá sólo una opción

☐ Revisar más tarde

Limpiar la respuesta

Anterior

Siguiente

Contestadas 0/50

Contestadas de reserva 0/2

Por revisar 0/52

Tiempo restante

40:13

Pregunta 1 El número 0,27777... Escrito en forma de fracción es

Respuestas

- ☐ 27/100
- ☐ 25/9
- ☒ 27/90
- ☐ 25/90

☐ Revisar más tarde

Si quiere
rectificar

Limpiar la respuesta

Anterior

Siguiente

podrá volver
a responder

Archivo Editar Ver Historial Marcadores Herramientas Ayuda

Séneca.....Gestión académica d... x Séneca ex

senecapre.ced.junta-andalucia.es:9000/seneca

Comienza a contestar

Índice Revisar marcadas Ayuda Finalizar

Acevedo González, Abril

Contestadas 0/50

Contestadas de reserva 0/2

Por revisar 0/52

Tiempo restante 40:13

Pregunta 1 El número 0,27777... Escrito en forma de fracción es

Respuestas

☐ 27/100

☐ 25/9

☒ 27/90

☐ 25/90

☐ Revisar más tarde

Limpiar la respuesta

El botón “**Siguiente**”, además de llevarle a una **nueva pregunta**, **validará** la respuesta marcada de la pregunta en la que se encuentre.

Anterior Siguiente



javascript:limpiar()

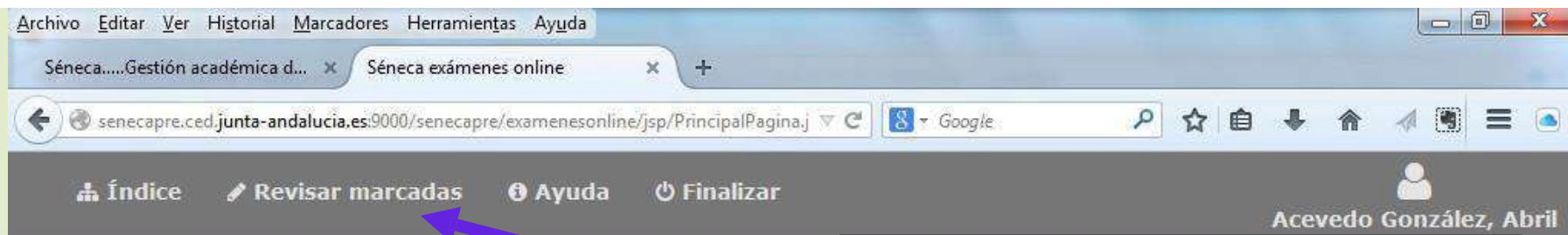

Para volver sobre estas preguntas pendientes, pulse el botón "Revisar marcadas" del menú superior.

Contestadas 7/50

Contestadas de reserva 0/2

Por revisar 3/52

Tiempo restante

39:32

Pregunta 11

De las siguientes relaciones i

- ☐ La velocidad de un coche
- ☐ Los kilogramos de manzanas que compro y el precio que pago por ellos
- ☐ El tiempo que estoy en la ducha y el agua que gasto
- ☐ La altura de una persona y su edad

Respuestas

☐ Revisar más tarde

Limpiar la respuesta

Anterior

Siguiente

Si no está seguro y quiere dejarlo para más tarde

Archivo Editar Ver Historial Marcadores Herramientas Ayuda

Séneca.....Gestión académica d... x Séneca exámenes online x +

senecapre.ced.junta-andalucia.es:9000/senecapre/examenesonline/jsp/PrincipalPagina.j Google

Índice Revisar marcadas Ayuda Finalizar

Contestadas 7/50

Contestadas de reserva 0/2

Por revisar 3/52

Tiempo restante

38:59

Preguntas marcadas

10 registros por página

Nº de pregunta	Pregunta	Contestada
5	Marta tiene en su armario 2 pantalones, uno azul y otro verde; y tres jerséis, un blanco un verde y otro azul. Si escoge unos pantalones y un jerséis para vestirse, ¿de cuántas maneras diferentes puede hacerlo?	x
6	El polinomio $P(x,y)=2x^2y^2-3x+2xy^2$ tiene	x
10	En una mochila hay 2 estuches en cada estuche hay 2 portaminas y en cada portaminas 2 minas. ¿Cuántas minas hay en la mochila?	x

Mostrando 1 al 3 de 3

Anterior 1 Siguiente

El botón "Revisar marcadas" le permite volver a la lista de preguntas que usted haya ido marcando en el desarrollo del examen.

Archivo Editar Ver Historial Marcadores Herramientas Ayuda

Séneca.....Gestión académica d... x Séneca exámenes online x +

senecapre.ced.junta-andalucia.es:9000/senecapre/examenesonline/jsp/PrincipalPagina.j

Índice Revisar marcadas Ayuda Finalizar

Acevedo González, Abril

Contestadas 7/10

Contestadas de reserva 0/2

Por revisar 3/52

Tiempo restante 39:32

Pregunta 11 De las siguientes relaciones indica cual de ellas expresa proporcionalidad inversa

Respuestas

- ☐ La velocidad de un coche y el tiempo que tarda en recorrer una distancia
- ☐ Los kilogramos de manzanas que compro y el precio que pago por ellos
- ☐ El tiempo que estoy en la ducha y el agua que gasto
- ☐ La altura de una persona y su edad

☐ Revisar más tarde

Limpiar la respuesta

Siguiente

El botón “Índice” mostrará el listado de preguntas. Podrá verlo antes y durante la realización de la prueba.

Archivo Editar Ver Historial Marcadores Herramientas Ayuda

Séneca.....Gestión académica d... x Séneca exámenes online x +

senecapre.ced.junta-andalucia.es:9000/senecapre/examenesonline/jsp/PrincipalPagina.j

Índice Revisar marcadas Ayuda Finalizar

Acevedo González, Abril

Contestadas 7/50

Contestadas de reserva 0/2

Por revisar 3/52

Tiempo restante

39:18

Índice de preguntas

10 registros por

Contestada

Buscar:

Nº de pregunta	Pregunta	Contestada	Para revisar
1	El número 0,27777... Escrito en forma de fracción es	✓	✗
2	Una distancia de 18000 cm equivale a	✓	✗
3	Ana tiene el doble de lápices que Juan y Antonio la tercera parte, en lenguaje algebraico el numero total de lápices de los tres es	✓	✗
4	¿Cuál de las siguientes sucesiones es una progresión aritmética?	✓	✗
5	Marta tiene en su armario 2 pantalones, uno azul y otro verde; y tres jerséis, un blanco un verde y otro azul. Si escoge pantalones y un jerséis para e, ¿de cuántas maneras diferentes puede hacerlo?	✗	✓

No contestada

Para Revisar

Archivo Editar Ver Historial Marcadores Herramientas Ayuda

Séneca.....Gestión académica d... x Séneca exámenes online x +

senecapre.ced.junta-andalucia.es:9000/senecapre/examenesonline/jsp/Pri Google

Índice Revisar marcadas Ayuda Finalizar Acevedo González, Abril

Contestadas 22/50

Contestadas de reserva 0/2

Por revisar 8/52

Tiempo restante

31:34

Pregunta reserva 51 Si en un triángulo rectángulo la hipotenusa es a , y los catetos son b y c . El teorema de Pitágoras dice que:

☐ $c^2 + a^2 = b^2$

Respuestas

Las “preguntas de reserva” deberán ser contestadas en la misma forma que el resto de preguntas.

☐ Revisar más tarde Limpiar la respuesta

Anterior Siguiente

Archivo Editar Ver Historial Marcadores Herramientas Ayuda

Séneca.....Gestión académica d... Séneca exámenes online

senecapre.ced.junta-andalucia.es:9000/senecapre/examenesonline/jsp/Pri

Google

Índice Revisar marcadas Ayuda Finalizar

Acevedo González, Abril

Contestadas 22/50

Contestadas de reserva 2/2

Por revisar 8/52

Tiempo restante

31:15

Pregunta reserva
52

Un tiempo de 1,3 horas equivale a

Respuestas

- ☒ 1 hora y 18 minutos
- ☐ 1 hora y 13 minutos
- ☐ 1 hora y 30 minutos
- ☐ 1 hora y 3 minutos

☐ Revisar más tarde

Limpiar la respuesta

Anterior **Siguiente**

senecapre.ced.junta-andalucia.es:9000/senecapre/examenesonline/jsp/PrincipalPagina.jsp?C_PAGINA=2nsrmNlaCNruut7QJDPBWw

Las “**preguntas de reserva**” deberán ser contestadas en la misma forma que el resto de preguntas.

Archivo Editar Ver Historial Marcadores Herramientas Ayuda

Séneca.....Gestión académica d... Séneca exámenes online

senecapre.ced.junta-andalucia.es:9000/senecapre/examenesonline/jsp/Pri

Google

Índice Revisar marcadas Ayuda Finalizar

Acevedo González, Abril

Contestadas 22/50

Contestadas de reserva 2/2

Por revisar 8/52

Tiempo restante

31:15

Pregunta reserva 52

Un tiempo de 1,3 horas equivale a

Respuestas

☒ 1 hora y 18 minutos

☐ 1 hora y 13 minutos

☐ 1 hora y 30 minutos

☐ 1 hora y 3 minutos

☐ Revisar más tarde

Limpiar la respuesta

Anterior Siguiente

El botón “Finalizar” le llevará a la pantalla de validación del examen. Recuerde, **antes de pulsar en “Finalizar”**, debe usted haber **contestado** también las **preguntas de reserva**.

senecapre.ced.junta-andalucia.es:9000/senecapre/examenesonline/jsp/PrincipalPagina.jsp?C_PAGINA=2nsrmNlaCNruut7QJDPBWw

The screenshot shows a web browser window with the address bar displaying 'senecapre.ced.junta-andalucia.es:9000/senecapre/examenesonline/jsp/Pri'. The page has a dark header with navigation links: 'Índice', 'Revisar marcadas', 'Ayuda', and 'Finalizar'. The user's name 'Acevedo González, Abril' is visible in the top right. The main content area shows exam progress: 'Contestadas 22/50', 'Pregunta reserva 52', and 'Un tiempo de 1,3 horas equivale a'. A modal dialog box is centered on the screen with the text: 'La prueba va a ser finalizada y no se podrá modificar, ¿está seguro de que desea continuar?'. It has two buttons: 'Aceptar' (highlighted with a blue border and a purple arrow) and 'Cancelar'. Below the dialog, a timer shows '31:14' and a radio button is selected for '1 hora y 3 minutos'.

Archivo Editar Ver Historial Marcadores Herramientas Ayuda

Séneca.....Gestión académica d... x Séneca exámenes online x +

senecapre.ced.junta-andalucia.es:9000/senecapre/examenesonline/jsp/Pri Google

Índice Revisar marcadas Ayuda Finalizar

Acevedo González, Abril

Contestadas 22/50

Contestadas de reserva 2/

Por revisar 8/5

Tiempo restante

31:14

Pregunta reserva 52

Un tiempo de 1,3 horas equivale a

La prueba va a ser finalizada y no se podrá modificar, ¿está seguro de que desea continuar?

Aceptar Cancelar

1 hora y 3 minutos

Al pulsar finalizar nos pide confirmación de nuestra acción. Una vez aceptado NO podremos volver al examen. Seguidamente, nos pedirá una dirección de correo electrónico (email). Rellenar voluntariamente si queremos nos envíe nuestras respuestas.

Séneca exámenes online



El examen ha finalizado

Se indicará que todo ha ido bien...información adicional

Contestadas 22/50



Contestadas de reserva 2/2



Tiempo
consumido

10:09

Desconectar

FECHAS CLAVE

9 de junio de 2022: Publicación en la Secretaría Virtual de las calificaciones provisionales.

10 al 14 de junio de 2022: Periodo de reclamaciones. Por escrito dirigido a la presidencia de la Comisión de Evaluación.

17 de junio de 2022: Publicación del acta con los resultados definitivos.



Junta de Andalucía
Consejería de Educación y Deporte

Gracias y mucho suerte

PRUEBAS LIBRES 2022

Todas las novedades en:
www.ieslosviveros.es